令和元年度テレワーク導入促進事業（テレワークセンター徳島）

＼もっと／テレワーク 身近に感じるDAY（でえ～）

2019年7月28日（日）10時～18時

イオンモール徳島 １Ｆ UZUコート

来場特典

その 1 素敵なグッズをプレゼント!!（数に限りがございます）
その 2 アンケートに答えてガチャガチャに挑戦!!
その 3 すだちくんとの記念撮影

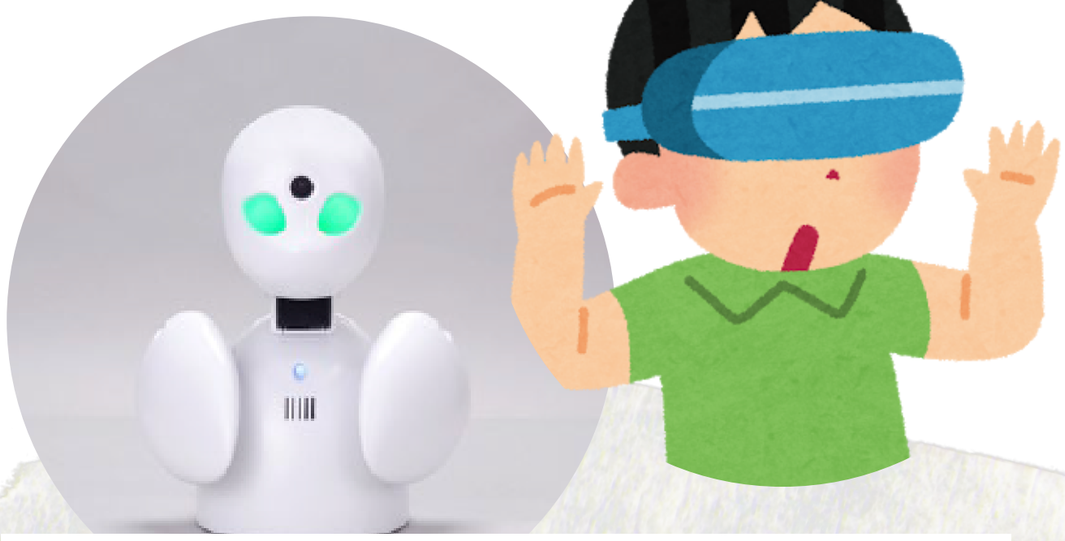

10-18時

テレワークツール体験

13-14時

公開録音「みんなでテレワークするんじょ」
FMびざん とくしま子育て課

10-18時

とくしまテレワーク応援隊受付

テレワークセンター徳島

受託管理：NPO法人チルドリン徳島
徳島県徳島市南島田町2-25
電話：090-3187-9845（平日10:00～17:00）
mail:info@tokushima-telework.jp
https://toksuhima-telework.jp

テレワークとは：
場所や時間にとらわれないテレワークは多様な働き方を後押しするための選択肢の一つです。

とくしまテレワーク応援隊とは

テレワークセンター徳島では、「私たちはそれぞれが希望する働き方を選択できる徳島を応援します」という趣旨に賛同していただける**「とくしまテレワーク応援隊」**を募集いたします。
テレワークについて何も知らなくても大丈夫！将来テレワークで働きたい人、テレワークに限らず新しい働き方に興味がある人など、どなたでも参加可能です。
みなさんも「とくしまテレワーク応援隊」になってそれぞれが希望する働き方を選択できる徳島を応援しませんか？

※当日会場で募集するほか、テレワークセンターのHPからもお申し込みいただけます。

＜ご参加はこちら＞
https://www.tokushima-telework.jp/ooentai/